

企業として対応すべき

この「**緊急事態**」に、不安はありませんか？

オンライン相談
にも対応します

新型コロナ対応相談会

参加費 **無料**

10月13日(火) 10月28日(水) 9:30~16:30 より各回

コロナウイルスの**感染拡大**、会社の対応は…

- ☑ 従業員やその家族に**感染者が発生**したらどうする？
- ☑ **テレワーク**、**時差出勤**を実施するとき、**就業規則**は？
- ☑ 売上が低下しているが、**利用可能な助成金**等はある？



各種助成金等の最新情報をお伝えします
オンライン相談にもご対応いたします

コロナ対応のためのよくある疑問を
まとめた小冊子を作成しました

- ・従業員が感染した場合、会社が責任を問われる？
- ・従業員の私的な旅行は禁止できるのか？
- ・社内で感染が疑われる者が出た場合はどうすればよいのか？
- ・従業員の同居の家族に感染が疑われる場合、報告を求めることができるのか？
- ・休業・自宅待機を命ずることが出来るか、その場合は給与を支払う必要はあるのか？
- ・外回りをしている従業員が感染したら労災になるのか？
- ・必要な就業規則の整備は？ . . .

など、実際に感染者が出る前、出た場合に会社が気になる疑問とその答えを30個以上まとめた、小冊子を作成いたしました。今回、こちらの「**新型コロナウイルス感染症労務対応ガイドブック**」をご希望の会社様に、PDFデータ、もしくは印刷したものを郵送でお送りいたします。お申し込みは裏面からお願いいたします。

会場は可能な限り換気を行い、テーブル間の一定距離の確保、消毒液の設置、職員のマスク着用などの**感染対策**を実施します。なお、やむを得ず日程の変更 又は中止となる場合があります。あらかじめご了承ください。

新型コロナウイルス対策

もう、できてますか？

新型コロナウイルス感染症 労務対応ガイドブック

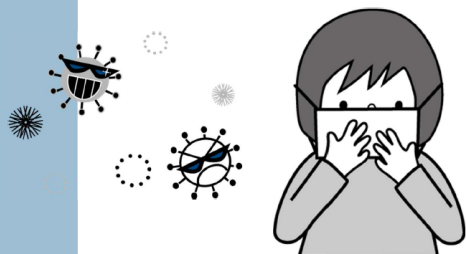

【お問い合わせ先】 社会保険労務士法人 庄司茂事務所

神戸事務所 〒650-0004

神戸市中央区中山手通5-1-1 神戸山手大木ビル6F

TEL: 078-361-2031 FAX: 078-361-2035

姫路事務所 〒670-0955

姫路市安田4-36 マサミビル3F

TEL: 079-286-5030 FAX: 079-286-5040

URL: <https://www.roumpro.com/>

e-mail: info@sssr.jp

◆ その他ご相談対応内容 ◆

「働き方改革」への対応はお済みでしょうか？

同一労働同一賃金は4月から法律が施行されています。正社員と非正規従業員では、給与や待遇をどこまでそろえる必要があるのか、具体的に検討すべき難しい問題です。その他、働き方改革に関するご相談、お待ちしております。

「パワハラ防止法」スタート！

6月から、「パワハラ」が法律として規定されました。具体的にどんなことがパワハラにあたるのか、必要な指導との線引きはどこなのか、そしてこれらの対策として会社が行う必要がある措置、対応は何かなどをお伝えします。

無料個別相談会申込用紙

希望会場	<input type="checkbox"/> 庄司茂事務所(神戸)神戸市中央区中山手通5-1-1神戸山手大木ビル7Fセミナールーム <input type="checkbox"/> 庄司茂事務所(姫路)姫路市安田4-36 マサミビル3F <hr/> <input type="checkbox"/> オンライン相談希望 (パソコンをご用意ください。ソフトは不要です。)		
希望日	<input type="checkbox"/> 10/13(火) <input type="checkbox"/> 10/28(水) (希望時間の <input checked="" type="checkbox"/> につきましては、2つ以上お願いします。)		
時間	<input type="checkbox"/> 9:30~ <input type="checkbox"/> 10:30~ <input type="checkbox"/> 11:30~ <input type="checkbox"/> 12:30~ <input type="checkbox"/> 13:30~ <input type="checkbox"/> 14:30~ <input type="checkbox"/> 15:30~ <input type="checkbox"/> 16:30~		
ご相談内容	<input type="checkbox"/> 新型コロナウイルス対策 <input type="checkbox"/> パワハラ対応 <input type="checkbox"/> 同一労働同一賃金 <input type="checkbox"/> 各種助成金、補助金 <input type="checkbox"/> テレワーク関連 <input type="checkbox"/> その他 ()		
小冊子希望	<input type="checkbox"/> 「新型コロナウイルス感染症 労務対応ガイドブック」希望 (¥1,000) ※以下の項目をご記入いただきますよう、お願いいたします。	<input type="checkbox"/> メール(PDFデータ) <input type="checkbox"/> 郵送(冊子2冊)	
会社名		業種	従業員数
会社情報	〒		
	TEL(必ずご記載ください)		FAX
ご参加者	①御役職・御芳名		メール
	②御役職・御芳名		メール

お申込みFAX：0120-38-3399

お申し込み後3日以内に受付票をFAXにてお送りします。(※ FAX以外でご希望の場合 受付票は TEL メール希望) もし受付票が届かない場合は、お手数ですが弊社事務所までご連絡お願いいたします。(TEL:0120-66-8050)