

# 同一労働同一賃金

11月17日(火)

11月25日(水)

## 対応相談会

### 最高裁判所が同一労働同一賃金について重要な判決を下しました！

対策必須の重要判決！

最高裁は、「同一労働同一賃金」に関わる裁判について、10月に複数の重要な判決を言い渡しました。

- ① **アルバイト職員**である大学事務員に対する**ボーナスの支給** について
- ② **契約社員**である売店店員に対する**退職金の支給** について
- ③ **契約社員**である郵便局員に対する**住宅手当、扶養手当、年末年始勤務手当、夏期・冬季休暇の付与、有給の病気休暇の付与** 等について

役職手当、資格手当、皆勤手当、無事故手当...パートも正社員と全く同じように支給しないといけないの？

アルバイトにはボーナス・退職金は支給していないが、必要か？

### 給与支給明細書

基本給	役職手当	資格手当	通勤手当	家族手当	食事手当	賞与
200,000	10,000	20,000	10,500	2,000	3,000	

正社員とパートの勤続年数が同じなら、基本給は同じ金額にしないといけない？

正社員だけ家族手当を支給している。これは問題あるだろうか？

正社員は交通費の上限が20,000円、パートは上限が10,000円。これはOK？

勤務時間の短いパート・アルバイトには食事代は支給しなくてもいい？

### 給与以外で検討すべき問題も

- ・慶弔休暇取得／病気休職
- ・教育訓練の受講可否
- ・福利厚生施設の利用...など

👉お申し込みは裏面より

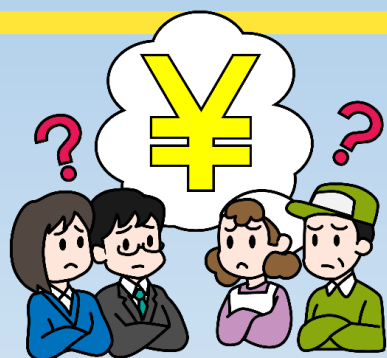

**新型コロナウイルス対策**  
もう、できてますか？

**新型コロナウイルス感染症  
労務対応ガイドブック**

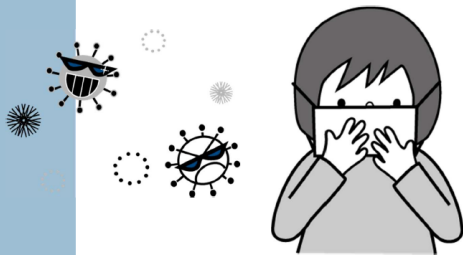

【お問い合わせ先】 社会保険労務士法人 庄司茂事務所

神戸事務所 〒650-0004 URL: <https://www.roumpro.com/>  
神戸市中央区中山手通5-1-1 神戸山手大木ビル6F e-mail: info@sssr.jp  
TEL: 078-361-2031 FAX: 078-361-2035  
姫路事務所 〒670-0955  
姫路市安田4-36 マサミビル3F  
TEL: 079-286-5030 FAX: 079-286-5040

**コロナ対応のためのよくある疑問を  
まとめた小冊子を作成しました**

- ・従業員が感染した場合、会社が責任を問われる？
- ・従業員の私的な旅行は禁止できるのか？
- ・社内で感染が疑われる者が出た場合はどうすればよいのか？
- ・従業員の同居の家族に感染が疑われる場合、報告を求めることができるのか？
- ・休業・自宅待機を命ずることが出来るか、その場合は給与を支払う必要はあるのか？
- ・外回りをしている従業員が感染したら労災になるのか？
- ・必要な就業規則の整備は？ . . .

など、実際に感染者が出る前、出た場合に会社が気になる疑問とその答えを30個以上まとめた、小冊子を作成いたしました。今回、こちらの「新型コロナウイルス感染症労務対応ガイドブック」をご希望の会社様に、PDFデータ、もしくは印刷したものを郵送でお送りいたします。

**無料個別相談会申込用紙**

希望会場  庄司茂事務所(神戸)神戸市中央区中山手通5-1-1神戸山手大木ビル7Fセミナールーム

庄司茂事務所(姫路)姫路市安田4-36 マサミビル3F

オンライン相談希望 (パソコンをご用意ください。ソフトは不要です。)

希望日  11/17(火)  11/25(水) (希望時間の☑につきましては、2つ以上お願いします。)

時間  9:30~  10:30~  11:30~  12:30~  
 13:30~  14:30~  15:30~  16:30~

小冊子希望  「新型コロナウイルス感染症 労務対応ガイドブック」希望 (¥1,000)  メール(PDFデータ)  
※以下の項目をご記入いただきますよう、お願いいたします。  郵送(冊子2冊)

会社名 \_\_\_\_\_ 業種 \_\_\_\_\_ 従業員数 \_\_\_\_\_

会社情報 〒 \_\_\_\_\_

TEL(必ずご記載ください) \_\_\_\_\_ FAX \_\_\_\_\_

ご参加者 ①御役職・御芳名 \_\_\_\_\_ メール \_\_\_\_\_

②御役職・御芳名 \_\_\_\_\_ メール \_\_\_\_\_

**お申込みFAX: 0120-38-3399**

お申し込み後3日以内に受付票をFAXにてお送りします。(※ FAX以外でご希望の場合 受付票は  TEL  メール希望)  
もし受付票が届かない場合は、お手数ですが弊社事務所までご連絡お願いいたします。(TEL:0120-66-8050)