

企業として対応すべき

この「**緊急事態**」に、不安はありませんか？

オンライン相談
にも対応します

新型コロナ対応 無料相談会

2月16日(火) 2月25日(木) 9:30~16:30 より各回

コロナウイルスの**感染拡大**、会社の対応は…

- ☑ 従業員やその家族に**感染者が発生**したらどうする？
- ☑ 「**緊急事態宣言**」に、会社はどう対応すべき？
- ☑ **テレワーク**、**時差出勤** を実施するとき、就業規則はどうすれば？
- ☑ 売上が低下しているが、利用可能な**助成金**等はある？



各種助成金等の最新情報もお伝えします
オンライン相談にもご対応いたします

新型コロナウイルス対策
もう、できてますか？

新型コロナウイルス感染症
労務対応ガイドブック

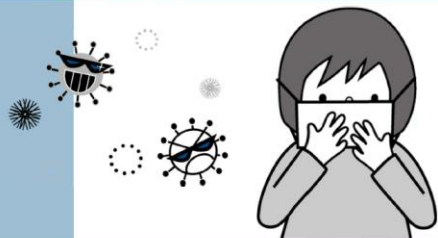

【お問い合わせ先】 社会保険労務士法人 庄司茂事務所

神戸事務所 〒650-0004 URL: <https://www.roumpro.com/>
神戸市中央区中山手通5-1-1 神戸山手大木ビル6F e-mail: info@sssr.jp
TEL: 078-361-2031 FAX: 078-361-2035
姫路事務所 〒670-0955
姫路市安田4-36 マカヨビル3F
TEL: 079-286-5030 FAX: 079-286-5040

コロナ対応のためのよくある疑問を
まとめた小冊子を作成しました

- ・従業員が感染した場合、会社が責任を問われる？
- ・従業員の私的な旅行は禁止できるのか？
- ・社内で感染が疑われる者が出た場合はどうすればよいのか？
- ・従業員の同居の家族に感染が疑われる場合、報告を求めることができるのか？
- ・休業・自宅待機を命ずることが出来るか、その場合は給与を支払う必要はあるのか？
- ・外回りをしている従業員が感染したら労災になるのか？
- ・必要な就業規則の整備は？ ……

など会社が気になる疑問とその答えを30個以上まとめた、小冊子を作成いたしました。今回、こちらをご希望の会社様に、PDF、もしくは印刷して郵送でお届けいたします。お申し込みは裏面からお願いいたします。

会場は可能な限り換気を行い、テーブル間の一定距離の確保、消毒液の設置、職員のマスク着用などの**感染対策**を実施します。なお、やむを得ず日程の変更 又は中止となる場合があります。あらかじめご了承ください。

同一労働同一賃金対応相談会

中小企業でも4月1日から法律が適用されます！準備はできていますか？

- ① **アルバイト職員**である大学事務員に対する**ボーナスの支給**
- ② **契約社員**である売店店員に対する**退職金の支給**
- ③ **契約社員**である郵便局員に対する**住宅手当**、**扶養手当**、**年末年始勤務手当**、**夏期・冬季休暇の付与**、**有給の病気休暇の付与** などについて、

最高裁判所が重要な判決を下しています

会社の給与や賞与、その他休暇などを含めた福利厚生制度が法律に違反した内容になっていないか、是非一度ご確認を！

お気軽にご相談ください

無料個別相談会申込用紙

| | | | |
|-------|---|-----|------|
| 希望会場 | <input type="checkbox"/> 庄司茂事務所(神戸)神戸市中央区中山手通5-1-1神戸山手大木ビル7Fセミナールーム <input type="checkbox"/> 庄司茂事務所(姫路)姫路市安田4-36 マサミビル3F | | |
| | <input type="checkbox"/> オンライン相談希望 (パソコンをご用意ください。ソフトは不要です。) | | |
| 希望日 | <input type="checkbox"/> 2/16(火) <input type="checkbox"/> 2/25(木) (希望時間の☑につきましては、2つ以上お願いします。) | | |
| 時間 | <input type="checkbox"/> 9:30~ <input type="checkbox"/> 10:30~ <input type="checkbox"/> 11:30~ <input type="checkbox"/> 12:30~ <input type="checkbox"/> 13:30~ <input type="checkbox"/> 14:30~ <input type="checkbox"/> 15:30~ <input type="checkbox"/> 16:30~ | | |
| ご相談内容 | <input type="checkbox"/> 新型コロナウイルス対策・助成金 <input type="checkbox"/> 同一労働同一賃金 <input type="checkbox"/> その他() | | |
| 小冊子希望 | <input type="checkbox"/> 「新型コロナウイルス感染症 労務対応ガイドブック」希望 (¥1,000) <input type="checkbox"/> メール(PDFデータ) ※以下の項目をご記入いただきますよう、お願いいたします。 <input type="checkbox"/> 郵送(冊子2冊) | | |
| 会社名 | | 業種 | 従業員数 |
| 会社情報 | 〒 | | |
| | TEL(必ずご記載ください) | FAX | |
| ご参加者 | ①御役職・御芳名 | | メール |
| | ②御役職・御芳名 | | メール |

お申込みFAX：0120-38-3399

お申し込み後3日以内に受付票をFAXにてお送りします。(※ FAX以外でご希望の場合 受付票は TEL メール希望)
もし受付票が届かない場合は、お手数ですが弊社事務所までご連絡お願いいたします。(TEL:0120-66-8050)



社会保険労務士法人
庄司茂事務所

神戸事務所 〒650-0004 神戸市中央区中山手通5-1-1神戸山手大木ビル6F
TEL:078-361-2031 FAX:078-361-2035
姫路事務所 〒670-0955 姫路市安田4丁目36番地 マサミビル3F
TEL:079-286-5030 FAX:079-286-5040